



Kebas TB

Kenali dan Basmi TB



Modul Pembelajaran Interaktif
Mengenal dan Membasmi TB
untuk anak usia 12-15 Tahun

Yuk Kenali Gejala TBC

Gejala Utama



Batuk yang disertai dahak



Nyeri pada bagian dada yang menyebabkan **sesak nafas**



Nafsu makan berkurang



Berat badan turun (**tidak naik 3 bulan** berturut-turut atau berat badan $<60\%-80\%$ berat badan normal)



Gejala Lainnya

Demam meriang & badan **lemas** lebih dari satu bulan



Berkeringat pada malam hari tanpa kegiatan fisik



Dahak bercampur darah, **batuk darah**



Pembesaran kelenjar getah bening leher, ketiak, selakangan



Daftar Isi

BAB 01 Apa Itu TB?

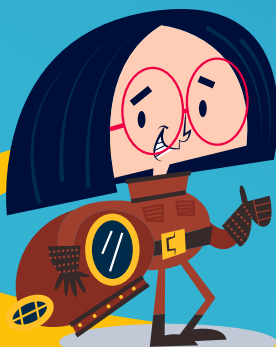

Bagaimana Lingkunganku? BAB 02



BAB 03 Apa Peranku?



Kata Sambutan

Salam sejahtera untuk kita semua. Dalam upaya mewujudkan generasi yang lebih sehat dan cerdas, kami dengan senang hati mempersembahkan modul pembelajaran interaktif tentang Tuberkulosis (TBC) untuk anak sekolah.

Tuberkulosis merupakan salah satu penyakit menular yang masih menjadi tantangan serius di berbagai belahan dunia, termasuk di negara kita. Melalui modul ini, kami berharap dapat memberikan pemahaman yang lebih baik kepada para siswa tentang penyakit ini, mulai dari gejala, penyebaran, hingga cara pencegahan.

Modul ini didesain secara khusus untuk memperhatikan kebutuhan pembelajaran anak sekolah dengan pendekatan yang interaktif dan menarik. Kami menyajikan informasi tentang TBC melalui berbagai metode seperti permainan edukatif dan kuis interaktif. Kami yakin dengan pendekatan ini, para siswa akan lebih mudah memahami materi serta terdorong untuk berperan aktif dalam mencegah penyebaran TBC di lingkungan mereka.

Kami ingin mengucapkan terima kasih kepada semua pihak yang telah berkontribusi dalam pembuatan modul ini, termasuk para ahli kesehatan, pendidik, dan desainer grafis. Semoga modul ini dapat menjadi sumber pengetahuan yang berharga bagi para siswa, serta membantu mengurangi angka kasus TBC di masa depan.

Akhir kata, kami berharap modul ini dapat menjadi salah satu langkah awal dalam membangun kesadaran dan kepedulian terhadap kesehatan di kalangan generasi muda. Mari kita bersama-sama berperan dalam menciptakan masa depan yang lebih sehat bagi kita semua.

Salam hangat,
Achmad Zaini

Ketua Sekawan's TB
Jember

Sekilas Tentang Modul

Modul Pembelajaran Interaktif tentang Tuberkulosis (TBC) adalah sebuah sumber pembelajaran yang dirancang khusus untuk memberikan pemahaman yang mendalam kepada anak sekolah tentang penyakit TBC. Modul ini menggabungkan berbagai pendekatan pembelajaran yang interaktif dan menarik seperti permainan edukatif, assessment, dan kuis interaktif.

Melalui modul ini, para siswa akan diperkenalkan kepada berbagai aspek tentang TBC, mulai dari gejala dan penyebaran, hingga cara pencegahan dan pengobatan. Informasi disajikan secara visual untuk memudahkan pemahaman dan menarik minat siswa dalam proses pembelajaran

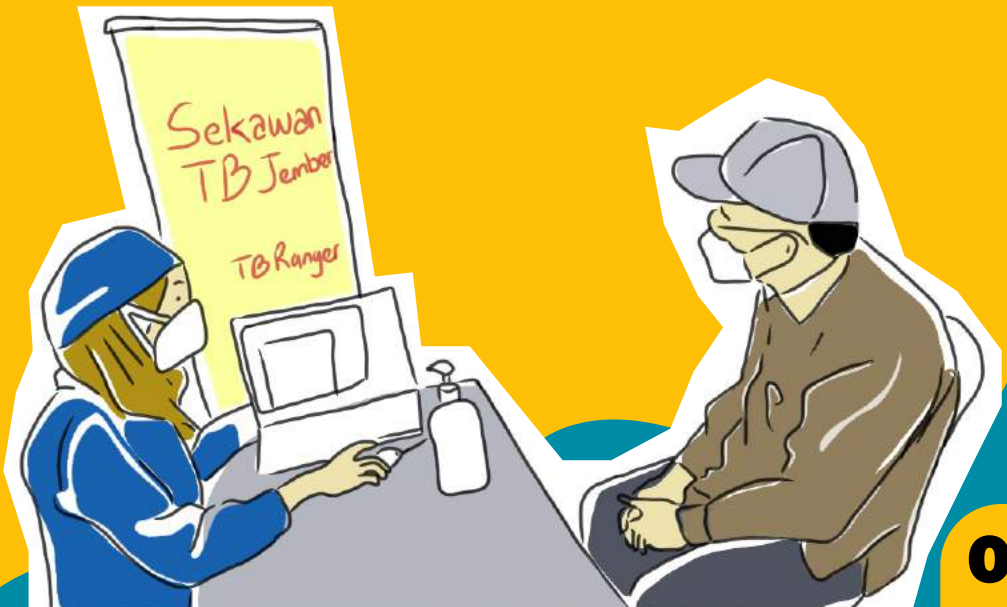

Modul ini juga menyediakan berbagai aktivitas interaktif yang mengajak siswa untuk berpartisipasi aktif dalam proses pembelajaran. Dengan demikian, mereka tidak hanya mendengarkan informasi, tetapi juga terlibat secara langsung dalam eksplorasi dan pemahaman materi.

Tujuan

1. Siswa diharapkan bisa memiliki pemahaman yang lebih baik tentang TBC

2. Mendorong siswa untuk berperan aktif dalam pencegahan penyebaran

Kesimpulan

Modul pembelajaran interaktif tentang TBC dirancang untuk memberikan pemahaman yang komprehensif dan mengasyikkan kepada siswa tentang penyakit ini, serta mendorong mereka untuk mengambil peran aktif dalam pencegahan penyebarannya. Dengan pendekatan yang menarik dan informatif, modul ini diharapkan dapat membantu mengurangi angka kasus TBC di kalangan generasi muda.

BAB
01

Apa Itu TB?

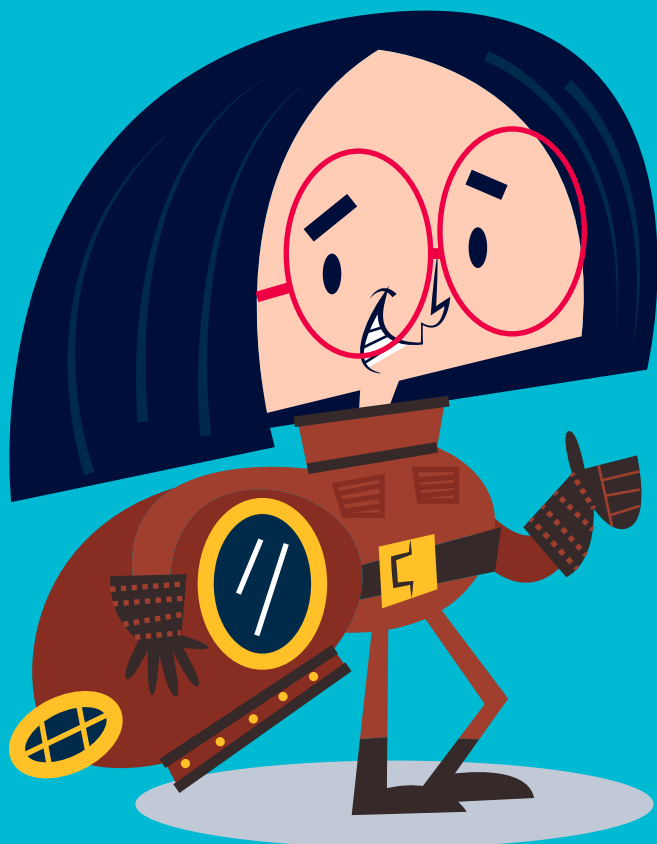



BROO



HA!



**Kamu tahu
apa itu TBC
gak??**



Apa?

TBC atau Tuberkulosis adalah penyakit infeksi menular yang disebabkan oleh bakteri *Mycobacterium Tuberculosis* yang menyerang organ terutama paru-paru.

FAKTA SEPUTAR TBC

01

Salah satu dari
**10 PENYEBAB
KEMATIAN
TERBESAR
DI DUNIA**

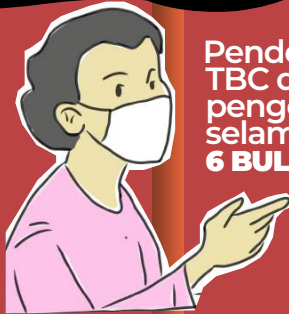

02

Penderita
TBC dapat
pengobatan
selama
6 BULAN

03

SATU ORANG
terinfeksi TBC
setiap detik

04

Indonesia
**NEGARA KEDUA
PENDERITA TBC**

05

Kuman TBC
dapat bertahan
di udara
bebas
**SELAMA
1-2 JAM**

06

Menyerang
**SEGALA
USIA**
(15-50 tahun)



07

MENULAR MELAU
UDARA saat
penderita
batuk, bersin, atau
berbicara

Kenali Gejala TB Pada Anak



Anak jadi **kurang aktif** dalam beraktivitas dan terlihat lesu



Demam lama (> 2 minggu), suhu demam umumnya tidak



Batuk lama (> 3 minggu) tidak membaik dengan pengobatan lain sesuai indikasi



Berat badan turun/tidak naik dalam 2 bulan terakhir, tidak membaik dengan asupan gizi yang baik

Penyebab TBC Pada Anak

1

Anak mengalami kekurangan gizi

Salah satu Penyebab dari penyakit TBC disebabkan oleh kurangnya gizi yang diasup si Kecil. Menurut asisten Professor Harvad mengatakan bahwa anak yang mengalami kekurangan gizi biasanya memiliki daya tahan tubuh yang rentan karena menurunnya produksi kolagen dan protein dalam tubuhnya. Agar anak tidak terserang penyakit TBC, maka perlu diberikan asupan yang kaya akan nutrisi guna membangun daya tahan tubuh anak untuk menangkal bakteri TBC

2

Si Kecil terpapar asap rokok

Kita harus menghindari orang yang merokok, sebab hal ini memiliki resikonya yang lebih besar untuk diri kita karena bisa terjangkit penyakit TBC. Menurut National Institutes of Health, orang yang terpapar asap rokok dapat mengakibatkan adanya kerusakan fungsi paru-paru, sehingga dengan mudahnya bisa terjangkit TBC. Maka dari itu mulai sekarang kita perlu menjauhi asap rokok. Apabila memiliki anggota keluarga yang merupakan seorang perokok berusaha untuk menghentikan hal tersebut atau beritahu agar tidak merokok di daerah yang masih terjangkau oleh anak-anak dan membersihkan diri setelah merokok sebelum berinteraksi dengan anak-anak demi kesehatan bersama

3

Kurangnya mendapatkan vitamin D

Ternyata vitamin D sangat diperlukan oleh tubuh kita dalam menangkal segala macam penyakit. Menurut Emory University School of Medicine, anak yang kurang memperoleh vitamin D lebih beresiko mengidap penyakit TBC. Agar si kecil terhindar dari TBC, kita bisa mulai dengan mengonsumsi asupan makanan atau sering menjemur badan kita saat panas matahari pagi. Sebab sinar matahari adalah vitamin D alami dan mudah didapat

4

Sirkulasi udara dalam rumah yang tidak baik

Lingkungan rumah yang tidak sehat juga menjadi salah satu faktor penyebab anak terjangkit TBC. Menurut data WHO, anak-anak lebih rentan terhadap penyakit ini ditambah sirkulasi rumah yang kurang mendapatkan sinar matahari dan udara yang lembab. Hal ini dapat membuat sistem kekebalan tubuh anak semakin menurun dan rentan terkena penyakit. Maka dari itu dalam hal ini disarankan agar kita selalu membersihkan rumah dan menyediakan sedikit ruang agar sirkulasi udara selalu

BAB
02

Bagaimana Lingkunganku?



Hai TB Ranger, apakah kalian tahu apa itu lingkungan? **Lingkungan merupakan salah satu hal yang dapat mempengaruhi resiko seseorang terkena TB Paru dan TB Extra Paru.** TB adalah penyakit yang bisa menyebar karena faktor dari lingkungan tempat tinggalmu dan bagaimana cara kamu hidup. Lingkungan di rumahmu bisa mempengaruhi resiko terkena TBC Paru. Misalnya, jika **rumah dalam kondisi gelap dan lembab, bakteri TBC bisa bertahan hidup dan menyebabkan penyakit.** Jadi, penting untuk menjaga **rumah tetap terang, kering, dan berudara segar** dengan ventilasi yang baik. Hal ini bisa membantu mencegah penyebaran penyakit TBC



**EDUKASI
MASYARAKAT**

Faktor Penyebab TBC

Tinggi rendahnya suhu dapat mempengaruhi berkembangnya bakteri TBC, sehingga perlu adanya sinar matahari untuk membunuh TBC bakteri penyebab TBC



Ruangan yang lembab merupakan tempat yang disukai oleh bakteri TBC. Untuk itu selalu usahakan kondisi rumah dalam kondisi sejuk dan kering.



Pencahayaan dapat didapatkan melalui ventilasi atau jendela yang berfungsi untuk membebaskan udara ruangan dari bakteri

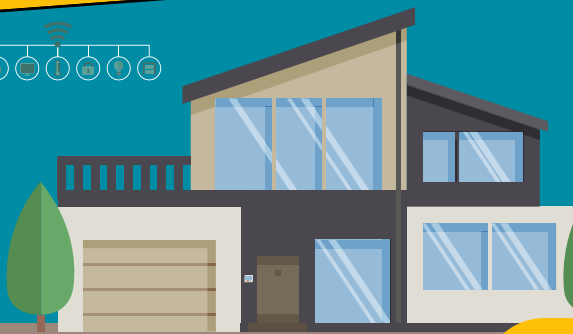



Hal untuk mencegah TBC

1. Satu kamar dihuni tidak lebih dari 2 orang
2. Lantai rumah sebaiknya di semen dan memperbaiki ventilasi
3. Selalu membuka pintu atau jendela terutama di pagi hari agar pencahayaan alami dapat masuk ke dalam rumah.
4. Menutup mulut bila batuk atau bersin
5. Tidak meludah di sembarang tempat
6. Menjaga kebersihan
7. Istirahat yang cukup dan makan

Pencegahan TBC di lingkungan Sekolah

1. Ruang kelas memiliki ventilasi yang baik
2. Bangunan sekolah memiliki ruang terbuka untuk pencahayaan alami
3. Tersedianya sarana dan prasarana kebersihan seperti tempat untuk mencuci tangan, tisu, masker, tempat sampah yang tertutup, sabun cuci tangan, dan air bersih yang mengalir

**Data Fasilitas Pelayanan Kesehatan (FASYANKES)
untuk melakukan pemeriksaan dan pengobatan TBC
di Kabupaten Jember**

- 1. Puskesmas Kencong**
- 2. Puskesmas Cakru**
- 3. Puskesmas Gumukmas**
- 4. Puskesmas Tembokrejo Jember**
- 5. Puskesmas Puger**
- 6. Puskesmas Kasiyan**
- 7. Puskesmas Wuluhan**
- 8. Puskesmas Lojejer**
- 9. Puskesmas Ambulu**
- 10. Puskesmas Sabrang**
- 11. Puskesmas Andongsari**
- 12. Puskesmas Tempurejo**
- 13. Puskesmas Curahnongko**
- 14. Puskesmas Silo I**
- 15. Puskesmas Silo II**
- 16. Puskesmas Mayang**
- 17. Puskesmas Mumbulsari**
- 18. Puskesmas Jenggawah**
- 19. Puskesmas Kemuningsari Kidul**
- 20. Puskesmas Ajung**

- 21. Puskesmas Rambipuji**
- 22. Puskesmas Nogosari Jember**
- 23. Puskesmas Balung**
- 24. Puskesmas Karangduren**
- 25. Puskesmas Umbulsari**
- 26. Puskesmas Paleran**
- 27. Puskesmas Semboro**
- 28. Puskesmas Jombang Jember**
- 29. Puskesmas Sumberbaru**
- 30. Puskesmas Rowotengah**

- 31. Puskesmas Tanggul**
- 32. Puskesmas Klatakan**
- 33. Puskesmas Bangsalsari**
- 34. Puskesmas Sukorejo Kab. Jember**
- 35. Puskesmas Panti**
- 36. Puskesmas Sukorambi**
- 37. Puskesmas Arjasa Kab. Jember**
- 38. Puskesmas Pakusari**
- 39. Puskesmas Kalisat**
- 40. Puskesmas Ledokombo**
- 41. Puskesmas Sumberjambe**
- 42. Puskesmas Sukowono**
- 43. Puskesmas Jelbuk**
- 44. Puskesmas Kaliwates**
- 45. Puskesmas Mangli**

46. Puskesmas Jember Kidul
47. Puskesmas Summersari Kab. Jember
48. Puskesmas Gladakpakem
49. Puskesmas Patrang
50. Puskesmas Banjarsengon
51. RS Bina Sehat Jember
52. RS Daerah Balung Jember
53. RS Daerah Kalisat Jember
54. RS Gigi dan Mulut Fakultas Kedokteran Gigi Jember
55. RS Kaliwates Jember
56. RS Paru Jember
57. RS Perkebunan PTPN X (Persero) Jember
58. RS Siloam Jember
59. RS Tk.III Baladhika Husada Jember
60. RS Umum Citra Husada Jember

61. RS Umum Daerah Dr. Soebandi
62. RS Umum Srikandi
63. RS Utama Husada Jember
64. RSU Universitas Muhammadiyah Jember
65. Klinik Abu Saad
66. Klinik Adhirani Putri Medika
67. Klinik Aisyiyah Ambulu
68. Klinik Aisyiyah Asy-syifa Wuluhan
69. Klinik Al Furqan Jember
70. Klinik Alkaff Medika

71. KLINIK AR RAHMAH BANGSALSARI
72. Klinik Arjuna
73. Klinik Bhakti Pratama Mayang
74. Klinik Camar Mandiri
75. Klinik Dokterku Bina Sehat
76. Klinik Dokterku Taman Gading
77. Klinik dr. Suherman
78. Klinik Fanda Berkat Medika
79. Klinik Fanda Berkat Medika Panti
80. Klinik Graha Medika
81. Klinik Graha Puger Sehat
82. KLINIK HARAPAN BERSAMA

- 83. Klinik Harapan Mulya**
- 84. Klinik Harapan Sehat**
- 85. Klinik IAIN Jember**
- 86. Klinik Ibnu Sina Sejahtera**
- 87. Klinik Indonesia Sehat**
- 88. Klinik Islam Al Hadi**
- 89. Klinik Kasih Ibu**
- 90. Klinik Kimia Farma Jember**
- 91. Klinik Kimia Farma Tanggul**
- 92. Klinik Kita Nurul Chotib**
- 93. Klinik Madinah**
- 94. Klinik Mediska Jember PT. KAI Daop 9**
- 95. Klinik Mitra Keluarga Sejahtera Sukowono**
- 96. Klinik Muna Parahita Jember**
- 97. Klinik Nurus Syifa Bangsalsari**

- 98. Klinik Nusa Medika Arjasa**
- 99. Klinik Pantisiwi**
- 100. Klinik PMI Jember**
- 101. Klinik Politeknik Negeri Jember**
- 102. KLINIK POLRES JEMBER**
- 103. KLINIK PONDOK SEHAT**
- 104. Klinik Pos 05.10.23 Tanggul**
- 105. Klinik PPNI Jember**
- 106. KLINIK PRATAMA CAHAYA AKBAR (CHA CLINIC)**
- 107. Klinik Pratama Denma Brigif R 9/DY**

- 108. Klinik Pratama Medika Mulia**
- 109. Klinik Pratama Nusa Medika Ajung**
- 110. Klinik Pratama Nusa Medika Bondoyudo Patrang**
- 111. Klinik Pratama Rawat Inap Ampel Sehat**
- 112. Klinik Pratama Rawat Inap Assunniyyah**
- 113. Klinik Pratama Temu Waras Arjasa**
- 114. KLINIK PRATAMA YONIF R 515**
- 115. KLINIK PURWALISA MEDIKA**
- 116. KLINIK PUSPA MEDIKA**
- 117. KLINIK RAWAT JALAN DR. M. SUHERMAN 2**
- 118. Klinik Restu Ibu Andongsari**
- 119. Klinik Rikas Medika**

- 120. Klinik Rolas Medika Banjarsari**
- 121. Klinik Rolas Medika Kaliwates**
- 122. Klinik Sahaduta**
- 123. Klinik Sakinah Kaliurang**
- 124. Klinik Serut Sehat**
- 125. KLINIK SILO SEHAT**
- 126. Klinik Suhermin**
- 127. Klinik Sumber Sehat Jombang**
- 128. KLINIK SUMBER WARAS**
- 129. Klinik Unej Medical Center**
- 130. KLINIK WIRA SAKTI JEMBER**
- 131. Klinik Yonif Raider 509**
- 132. Klinik Zahra medika**
- 133. DPM dr. Anggun Puspita Dewi**
- 134. DPM dr. Nuri Usmawati**



BAB
03



Apa Peranku?



Halo TB Ranger, yuk kenalan lebih jauh tentang peran kita sebagai siswa dalam menyikapi TBC

Perlu dipahami bahwa TB Ranger disini memiliki peran yang penting dalam menyikapi TBC secara menyeluruh. Pertama-tama, TB Ranger perlu memahami dengan baik tentang TBC, termasuk penyebab, gejala, penularan, dan langkah-langkah pencegahan. Dengan pemahaman ini, kita dapat mengadopsi perilaku hidup sehat, seperti mencuci tangan secara teratur, menjaga kebersihan lingkungan, dan mematuhi protokol kebersihan saat batuk atau bersin.



Peran Siswa Dalam Menyikapi TBC

Menerapkan perilaku hidup bersih dan sehat baik di lingkungan sekolah ataupun di luar sekolah



Menerapkan etika batuk/bersin



Memakai masker bagi yang sedang sakit



Membuang sampah di tempat sampah dan senantiasa menjaga kebersihan lingkungan

Peran kita jika teman kita terkena TBC

Lalu bagaimana sih peran kita jika teman kita terkena tbc, simak baik-baik yaaa cara di bawah ini dan jangan lupa untuk diterapkan

1. Tanamkan sifat empati dengan tidak mengucilkan temanya

2. Dukungan moral dan emosional

Adik-adik dapat memberikan dukungan moral dan emosional kepada penderita TBC dengan menunjukkan empati, mendengarkan dengan baik, dan memberikan dukungan moral dalam proses penyembuhan.

3. Membantu dalam perawatan

Adik-adik dapat membantu penderita TBC dalam menjalani pengobatan dengan memberikan bantuan praktis, seperti mengantar mereka ke pusat kesehatan, membantu dengan pembelian obat-obatan, atau memberikan dukungan selama proses pengobatan.



TB Ranger pasti sudah paham kan dengan peran TB Ranger sendiri dalam menyikapi TBC. Nah kali ini supaya adik-adik bertambah pengetahuannya tentang TBC, yuk simak dengan baik **bagaimana pencegahan dan pengobatan bagi orang yang terkena TBC.**

5 Pencegahan TBC yang perlu TB Ranger ketahui:

1. Imunisasi BCG pada bayi 0 – 1 bulan mencegah terjadinya TB berat.
2. Menutup mulut dan hidung pada saat batuk atau bersin untuk mencegah terperciknya kuman TB di udara.
3. Menampung dahak di tempat tertutup dan dibuang di tempat pembuangan.
4. Menjaga sirkulasi udara di ruangan tertutup dan cahaya matahari yang cukup.
5. Mengobati pasien TB hingga sembuh terutama pasien TB tipe menular

4 Tahapan pengobatan TBC yang wajib TB Ranger ketahui:

1. Tahap awal/insentif Pada tahap insentif, obat diberikan/diminum setiap hari dalam satu dosis.
2. Tahap lanjutan Pada tahap lanjutan, obat diminum 3 kali seminggu sebanyak satu dosis.
3. Pengobatan kategori I Pengobatan selama 6 bulan.
4. Pengobatan kategori II Pengobatan selama 7 Bulan.



Games Tebak Kata

Tujuan

Membantu siswa untuk mengenal istilah-istilah yang berkaitan dengan TBC (Tuberculosis)

Jumlah Peserta

30 - 40 orang

Target Peserta

Siswa SMP

Alat dan Bahan

Kertas tulisan printing

Waktu

15 menit

Aturan Main

1. Setiap kelompok diminta menentukan 2 orang sebagai perwakilan untuk bermain (1 penebak dan 1 pengarah)
2. Tentukan urutan main berdasarkan posisi duduk kelompok dan dimulai dari yang paling belakang
3. Perwakilan dari kelompok yang mendapat giliran bermain diarahkan untuk berdiri di depan secara berhadapan
4. Pembimbing meletakkan kertas berisi kata yang harus ditebak di atas kepala penebak, lalu penebak menyebutkan beberapa kata indikator yang mengarah kepada kata yang ada di dalam kertas tersebut
5. Pengarah memberikan petunjuk kepada penebak dengan menjawab “Ya”, “Tidak”, “Bisa Jadi”
6. Penebak bisa mengganti kata yang harus ditebak dengan mengatakan “Pass” dan pembimbing harus segera mengganti kertas yang ada di atas kepala dengan kertas berisi kata yang baru
7. Masing masing kelompok diberikan waktu 2,5 menit untuk menebak kata sebanyak banyaknya

Games Kenali Lingkungan

Tujuan

Membantu siswa untuk lebih mengenal dan memahami kondisi lingkungan sekitarnya

Jumlah Peserta

30 - 40 orang

Target Peserta

Siswa SMP

Alat dan Bahan

Kertas tulisan printing

Waktu

7 menit

Aturan Main

1. Semua siswa diarahkan untuk membuat satu barisan
2. Satu orang pembimbing berdiri di sisi kanan barisan dan satu lagi di sisi kiri barisan
3. Pembimbing di sisi kanan memegang kertas bertuliskan “Ya” dan pembimbing di sisi kiri memegang kertas bertuliskan “Tidak”
4. Pembimbing lainnya akan membacakan 10 pernyataan yang tercantum dalam asesmen yang berkaitan dengan kondisi lingkungan
5. Siswa diarahkan untuk berdiri di sisi kanan jika merasa pernyataan yang dibacakan sesuai dengan kondisi lingkungan sekitarnya dan berdiri di sisi kiri jika merasa pernyataan yang dibacakan tidak sesuai dengan kondisi lingkungan sekitarnya
6. Waktu untuk berpindah adalah 3 detik setelah pernyataan selesai dibacakan

Games Diagram Peran

Tujuan

Membantu siswa untuk bisa memetakan peran nya dalam menyikapi TBC berdasarkan tujuan pencegahan, pengobatan, dan sikap terhadap penyintas

Jumlah Peserta

30 - 40 orang

Target Peserta

Siswa SMP

Alat dan Bahan

1. Spidol papan tulis
2. Peluit

Waktu

10 menit

Aturan Main

1. Pembina membuat 2 diagram lingkaran yang dipotong menjadi 3 bagian di papan tulis
2. 4 kelompok diminta berbaris menghadap diagram yang ada di papan tulis
3. Lalu setiap orang dari masing-masing kelompok diberi waktu 5 detik untuk mengisi diagram tersebut
4. Jika waktu sudah mencapai 5 detik, pembimbing bisa meniupkan peluit sebagai tanda waktu habis dan dilanjutkan dengan siswa yang berbaris di belakangnya
5. Siswa yang sudah selesai mendapat giliran mengisi diagram diarahkan untuk kembali masuk ke dalam barisan di urutan paling belakang
6. Jika semua siswa sudah mendapat bagian untuk mengisi, permainan diulang sekali lagi dengan peraturan yang sama

Assessment Kenali TBC

Nama Peserta : _____

Cara Pengisian

Bacalah pernyataan dengan seksama, kemudian jawab dengan tanda (V) pada kolom "Benar/Salah" dan "Ya/Tidak". Lengkapi semua pernyataan ini sesuai dengan pemahaman dan kondisimu yaa. Selamat mengisi!

NO	Pernyataan	Benar	Tidak
1	Remaja perlu melakukan screening TBC		
2	TBC hanya menyerang orang dewasa dan orang tua		
3	TBC bisa menular melalui penggunaan alat makan yang digunakan bersama		
4	TBC bisa menular melalui melalui udara saat penderita batuk, bersin, atau berbicara.		
5	Pengobatan pada pasien TBC minimal dilakukan selama 6 bulan		
NO	Pernyataan	Ya	Tidak
6	Aku mengalami batuk selama lebih dari 2 minggu		
7	Aku mengalami demam		
8	Aku sering berkeringat saat malam hari meskipun tidak melakukan aktivitas		
9	Aku merasakan sesak nafas dan nyeri dada		
10	Terdapat benjolan di leher/bawah rahang/bawah telinga/ketiak ku		
11	Aku mengalami batuk berdarah		
12	Aku merasa nafsu makan saya menurun		
13	Aku sering merasa mudah lelah		
14	Berat badan aku terus menurun atau sulit bertambah		
15	Anggota keluarga atau teman ku ada yang menderita TBcsulit bertambah		

Assessment Peran

Nama Peserta : _____

Cara Pengisian

Bacalah pernyataan dengan seksama, kemudian jawab dengan tanda (V) pada kolom "Benar/Salah" dan "Ya/Tidak". Lengkapi semua pernyataan ini sesuai dengan pemahaman dan kondisimu yaa. Selamat mengisi!

NO	Pernyataan	Benar	Tidak
1	Perilaku hidup bersih bisa mencegah diri dari penularan bakteri penyebab TBC		
2	Dukungan moral tidak berpengaruh terhadap kondisi kesehatan penderita TBC		
3	Imunisasi BCG pada bayi bisa mencegah terjadinya TBC		
4	Saat pengobatan intensif, pasien TBC harus meminum obat setiap hari		
5	Aku mengalami batuk selama lebih dari 2 minggu		
NO	Pernyataan	Ya	Tidak
6	Aku selalu menggunakan masker saat sedang flu		
7	Aku terbiasa menutup mulut dan hidung pada saat batuk atau bersin		
8	Aku terbiasa menampung dahak di tempat tertutup dan dibuang di tempat pembuangan		
9	Aku pernah memiliki keluarga atau teman yang menderita TBC dan aku menjaga jarak dengannya karena takut tertular		
10	Aku tidak merasa khawatir ketika berada di dekat penderita TBC karena aku tau cara mencegah penularannya		

Assesment Kenali TBC

Nama Peserta : _____

Cara Pengisian

Bacalah pernyataan dengan seksama, kemudian jawab dengan tanda (V) pada kolom "Benar/Salah" dan "Ya/Tidak". Lengkapi semua pernyataan ini sesuai dengan pemahaman dan kondisimu yaa. Selamat mengisi!

NO	Pernyataan	Benar	Tidak
1	Bakteri TBC dapat bertahan lama pada ruangan yang lembab		
2	Sirkulasi udara yang buruk dapat memperbesar resiko penularan TBC		
3	Cahaya matahari dapat membantu membunuh kuman TBC		
NO	Pernyataan	Ya	Tidak
4	Lokasi rumah ku dekat dengan rumah sakit		
5	Lokasi rumah ku dekat dengan puskesmas		
6	Lokasi rumah ku dekat dengan fasilitas kesehatan lainnya		
7	Rumah ku memiliki pencahayaan yang baik		
8	Rumah ku memiliki sirkulasi udara yang baik		
9	Rumah ku terasa lembab dan gelap		
10	Rumah ku memiliki banyak jendela		
11	Ruang kelas ku memiliki pencahayaan yang baikterbuka		
12	Ruang kelas ku memiliki sirkulasi udara yang baik		
13	Ruang kelas ku terasa lembab dan gelap		
14	Sekolah ku menyediakan fasilitas PHBS seperti tempat cuci tangan, tempat sampah, air bersih mengalir		
15	Aku tidur di satu kamar yang sama bersama anggota keluarga yang lainnya		



Tim Penulis :

Fatiya Rizki Ramadhani
Nabila Aulia Rajabani
Lia Alfiatun
Dellia Seftiana
Irfan Sabikur Rahmat

Desainer & Editor :

Antita Tri Suharianti